ÚZEMNÍ PLÁN
ROŽMBERK nad VLTAVOU

HLAVNÍ VÝKRES
po vydání změny č.2

M 1 : 5 000

ZÁZNAM O ÚČINNOSTI

POŘADOVÉ ČÍSLO POSLEDNÍ ZMĚNY:	OPRÁVNĚNÁ ÚŘEDNÍ OSOBA POŘIZOVATELE	SPRÁVNÍ ORGÁN, KTERÝ ÚP VYDAL
2		ZASTUPITELSTVO MĚSTA Rožmberk nad Vltavou
DATUM VYDÁNÍ	MGR. LENKA SCHWARZOVÁ Starostka města Rožmberk nad Vltavou	
DATUM NABYTÍ ÚČINNOSTI	ING. ARCH. RADEK BOČEK Osoba zajišťující splnění kvalifikačních požadavků dle ust. § 24 stav. zákona	

Územní plán Rožmberk nad Vltavou - Změna č.2

ČÁST		ŘEŠENÍ ÚP	
VÝKRES		HLAVNÍ VÝKRES	
ČÍSLO ZAKÁZKY	14-2019	Atelier BOČEK s.r.o. Ing. arch. Radek Boček Na Rozmezí 209, Hradišťe, 397 01 Písek IČO 07328222, mobil 777 823 409	
MĚŘÍTKO	1 : 5 000		
DATUM	LISTOPAD 2019		
KRESLIL		ING. ARCH. MARKÉTA JESTŘÁBOVÁ	
ČÍSLO VÝKRESU	2	ČÍSLO PARÉ	

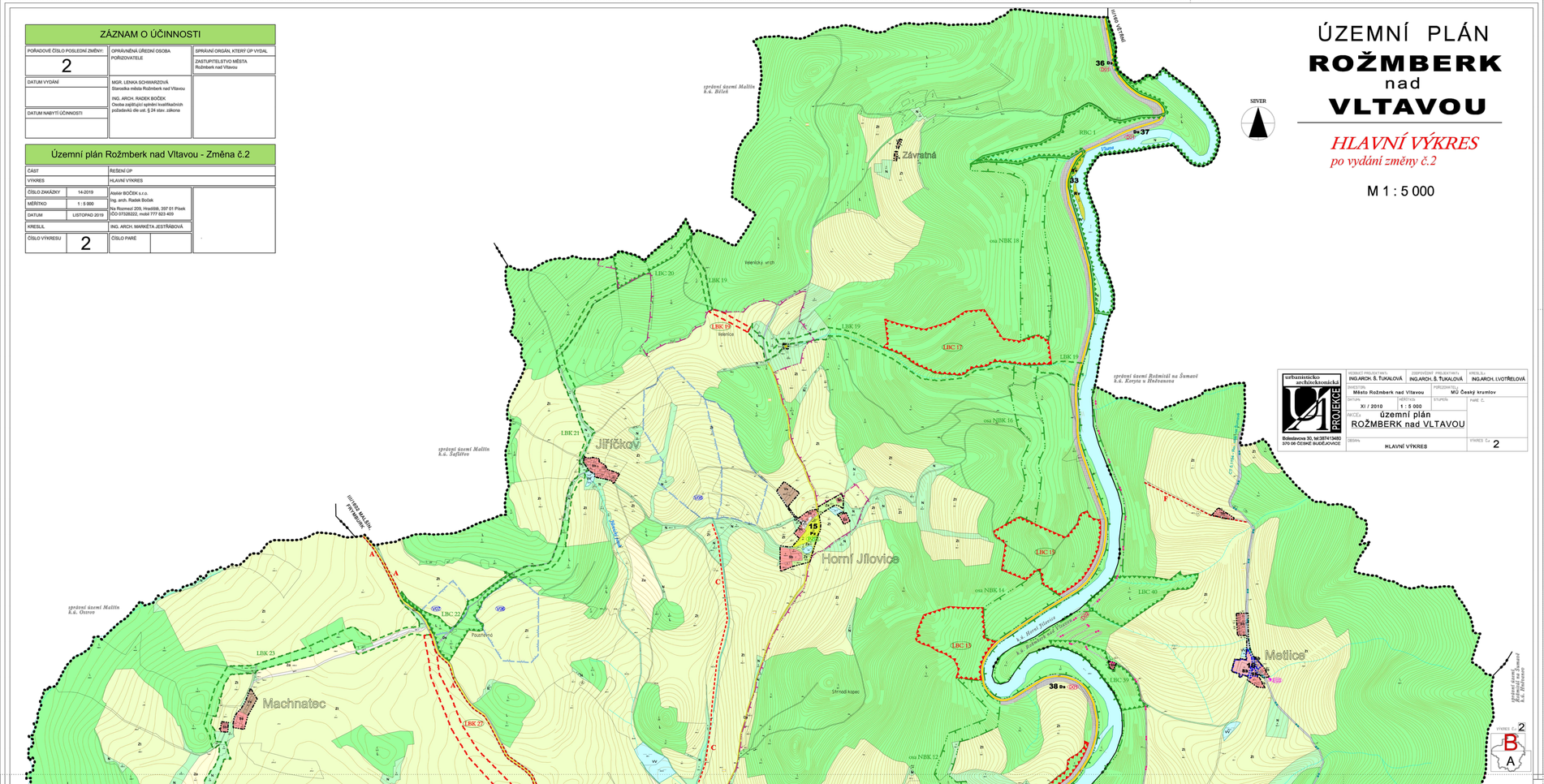

urbanisticko architektonická PROJEKCE Boleslavova 30, tel:387413480 370 08 ČESKÉ BUDĚJOVICE	VEDOUCÍ PROJEKTANT: ING.ARCH. Š. ŤUKALOVÁ	ZODPOVĚDNÝ PROJEKTANT: ING.ARCH. Š. ŤUKALOVÁ	KRESLIL: ING.ARCH. LVOTŘELOVÁ
	INVESTOR: Město Rožmberk nad Vltavou		POŘIZOVATEL: MÚ Český krumlov
	DATUM: XI / 2010	MĚŘÍTKO: 1 : 5 000	STUPEŇ: PARÉ Č.
	AKCE: územní plán ROŽMBERK nad VLTAVOU		
	OBSAH: HLAVNÍ VÝKRES		VÝKRES Č.: 2

VÝKRES Č.: 2
B
A